

۱- عنوان خدمت: اعطای مجوز به کانون های فرهنگی		۲- شناسه خدمت (این فیلد توسط سازمان مدیریت و برنامه ریزی کشور تکمیل می شود.)	
۳- ارائه دهنده خدمت	نام دستگاه اجرایی: اداره کل تبلیغات اسلامی خراسان شمالی		
	نام دستگاه مادر: سازمان تبلیغات اسلامی		
۴- مشخصات خدمت	شرح خدمت اعطای مجوز به کانون های فرهنگی		
	نوع خدمت	<input checked="" type="checkbox"/> خدمت به شهروندان (G2C) <input type="checkbox"/> خدمت به کسب و کار (G2B) <input type="checkbox"/> خدمت به دیگر دستگاه های دولتی (G2G)	
	ماهیت خدمت	<input checked="" type="checkbox"/> حاکمیتی <input type="checkbox"/> تصدی گری	
	سطح خدمت	<input checked="" type="checkbox"/> ملی <input type="checkbox"/> منطقه ای <input type="checkbox"/> استانی <input type="checkbox"/> شهری <input type="checkbox"/> روستایی	
	رویداد مرتبط با:	<input type="checkbox"/> تولد <input type="checkbox"/> آموزش <input type="checkbox"/> سلامت <input type="checkbox"/> مالیات <input type="checkbox"/> کسب و کار <input type="checkbox"/> تامین اجتماعی <input type="checkbox"/> ثبت مالکیت	
	نحوه آغاز خدمت	<input checked="" type="checkbox"/> تقاضای گیرنده خدمت <input type="checkbox"/> فرارسیدن زمانی مشخص <input type="checkbox"/> رخداد رویدادی مشخص	
	مدارک لازم برای انجام خدمت	<input type="checkbox"/> تشخیص دستگاه <input type="checkbox"/> سایر: ...	
	قوانین و مقررات بالادستی	اساسنامه سازمان تبلیغات اسلامی	
	آمار تعداد خدمت گیرندگان	میانگین ۲۵۰۰ نفر خدمت گیرندگان: ماه <input checked="" type="checkbox"/> فصل <input type="checkbox"/> سال <input type="checkbox"/>	
	متوسط مدت زمان ارائه خدمت:	۸ ماه	
تواتر	<input type="checkbox"/> یکبار برای همیشه <input type="checkbox"/> بار در: ماه <input type="checkbox"/> فصل <input checked="" type="checkbox"/> سال		
تعداد بار مراجعه حضوری	۲ بار در سال		
۵- جزئیات خدمت	هزینه ارائه خدمت (ریال) به	مبلغ (مبالغ) شماره حساب (های) بانکی پرداخت بصورت الکترونیک	
	خدمت گیرندگان	ندارد	
۶- نحوه دسترسی به خدمت	آدرس دقیق و مستقیم خدمت در وبگاه در صورت الکترونیکی بودن همه یا بخشی از آن		
	http://tooba.tdm-ido.ir		
	نام سامانه مربوط به خدمت در صورت الکترونیکی بودن همه یا بخشی از آن: http://tooba.tdm-ido.ir		
	مرحله خدمت	نوع ارائه	رسانه ارتباطی خدمت
	در مرحله اطلاع رسانی خدمت	<input checked="" type="checkbox"/> الکترونیکی <input type="checkbox"/> غیرالکترونیکی	<input checked="" type="checkbox"/> اینترنتی (مانند وبگاه دستگاه) <input type="checkbox"/> پست الکترونیک <input type="checkbox"/> تلفن گویا یا مرکز تماس <input checked="" type="checkbox"/> سایر (با ذکر نحوه دسترسی) - ارائه از طریق وبگاه داخلی سازمان (اتوماسیون اداری)
	<input type="checkbox"/> غیرالکترونیکی ذکر ضرورت مراجعه حضوری	<input type="checkbox"/> جهت احراز اصالت فرد <input type="checkbox"/> جهت احراز اصالت مدرک <input checked="" type="checkbox"/> نبود زیرساخت ارتباطی مناسب <input type="checkbox"/> سایر:	مراجعه به دستگاه: <input type="checkbox"/> ملی <input type="checkbox"/> استانی <input checked="" type="checkbox"/> شهرستانی

	در مرحله درخواست خدمت	<input checked="" type="checkbox"/> الکترونیکی <input type="checkbox"/> اینترنتی (مانند وبگاه دستگاه) <input type="checkbox"/> تلفن همراه (برنامه کاربردی) <input type="checkbox"/> پست الکترونیک <input type="checkbox"/> ارسال پستی <input type="checkbox"/> تلفن گویا یا مرکز تماس <input type="checkbox"/> پیام کوتاه <input type="checkbox"/> دفاتر پیشخوان شماره قرارداد واگذاری خدمات به دفاتر پیشخوان: <input type="checkbox"/> عناوین مشابه دفاتر پیشخوان <input type="checkbox"/> سایر (با ذکر نحوه دسترسی)			
		<input type="checkbox"/> غیر الکترونیکی	دگر ضرورت مراجعه حضوری <input type="checkbox"/> جهت احراز اصالت فرد <input type="checkbox"/> جهت احراز اصالت مدرک <input checked="" type="checkbox"/> نبود زیرساخت ارتباطی مناسب <input type="checkbox"/> سایر:		
	مرحله تولید خدمت (فرآیند داخل دستگاه یا ارتباط با دیگر دستگاه ها)	<input type="checkbox"/> الکترونیکی <input type="checkbox"/> اینترنتی (مانند درگاه دستگاه) <input type="checkbox"/> اینترنتی (مانند اینترنت داخلی دستگاه یا ERP) <input type="checkbox"/> پست الکترونیک <input type="checkbox"/> سایر (با ذکر نحوه دسترسی)			
		<input type="checkbox"/> غیر الکترونیکی	دگر ضرورت مراجعه حضوری سرویس دوره ای تجهیزات - بررسی چک لیست های روزانه		
	در مرحله ارائه خدمت	<input checked="" type="checkbox"/> الکترونیکی <input type="checkbox"/> پست الکترونیک <input type="checkbox"/> ارسال پستی <input type="checkbox"/> تلفن گویا یا مرکز تماس <input checked="" type="checkbox"/> پیام کوتاه <input type="checkbox"/> دفاتر پیشخوان شماره قرارداد واگذاری خدمات به دفاتر پیشخوان: <input type="checkbox"/> عناوین مشابه دفاتر پیشخوان <input type="checkbox"/> سایر (با ذکر نحوه دسترسی)			
		<input checked="" type="checkbox"/> غیر الکترونیکی	دگر ضرورت مراجعه حضوری <input type="checkbox"/> جهت احراز اصالت فرد <input type="checkbox"/> جهت احراز اصالت مدرک <input type="checkbox"/> نبود زیرساخت ارتباطی مناسب <input checked="" type="checkbox"/> سایر: نیاز به حضور بر روی سیستم مراجعه به دستگاه: <input type="checkbox"/> ملی <input checked="" type="checkbox"/> استانی <input type="checkbox"/> شهرستانی		
۷- ارتباط خدمت با سایر سامانه ها (بانکهای اطلاعاتی) در دستگاه	نام سامانه های دیگر		فیلدهای مورد تبادل	استعلام الکترونیکی	استعلام غیر الکترونیکی
				برخط online	دستی (Batch)
				<input type="checkbox"/>	<input type="checkbox"/>
				<input type="checkbox"/>	<input type="checkbox"/>
				<input type="checkbox"/>	<input type="checkbox"/>
				<input type="checkbox"/>	<input type="checkbox"/>
				<input type="checkbox"/>	<input type="checkbox"/>
				<input type="checkbox"/>	<input type="checkbox"/>
۸- ارتباط خدمت با سایر دستگاههای دیگر	نام دستگاه دیگر	نام سامانه های دستگاه دیگر	فیلدهای مورد تبادل	مبلغ (در صورت پرداخت هزینه)	استعلام الکترونیکی
					برخط online
					دستی
					اگر استعلام غیر الکترونیکی است، استعلام توسط:
				<input type="checkbox"/> دستگاه	<input type="checkbox"/>
				<input type="checkbox"/> مراجعه کننده	<input type="checkbox"/>
				<input type="checkbox"/> دستگاه	<input type="checkbox"/>
				<input type="checkbox"/> مراجعه کننده	<input type="checkbox"/>
				<input type="checkbox"/> دستگاه	<input type="checkbox"/>
				<input type="checkbox"/> مراجعه کننده	<input type="checkbox"/>

<input type="checkbox"/> دستگاه <input type="checkbox"/> مراجعه کننده	<input type="checkbox"/>	<input type="checkbox"/>					
<input type="checkbox"/> دستگاه <input type="checkbox"/> مراجعه کننده	<input type="checkbox"/>	<input type="checkbox"/>					
۱- در خواست توسط مدیر هیئت به صورت اینترنتی							۹- عناوین فرایندهای خدمت
۲- تکمیل فرمهای مربوطه و تکمیل مشخصات اعضا							
۳- تطابق مدارک ارائه شده بصورت حضوری							
۴- اعطای مجوز بصورت اینترنتی							

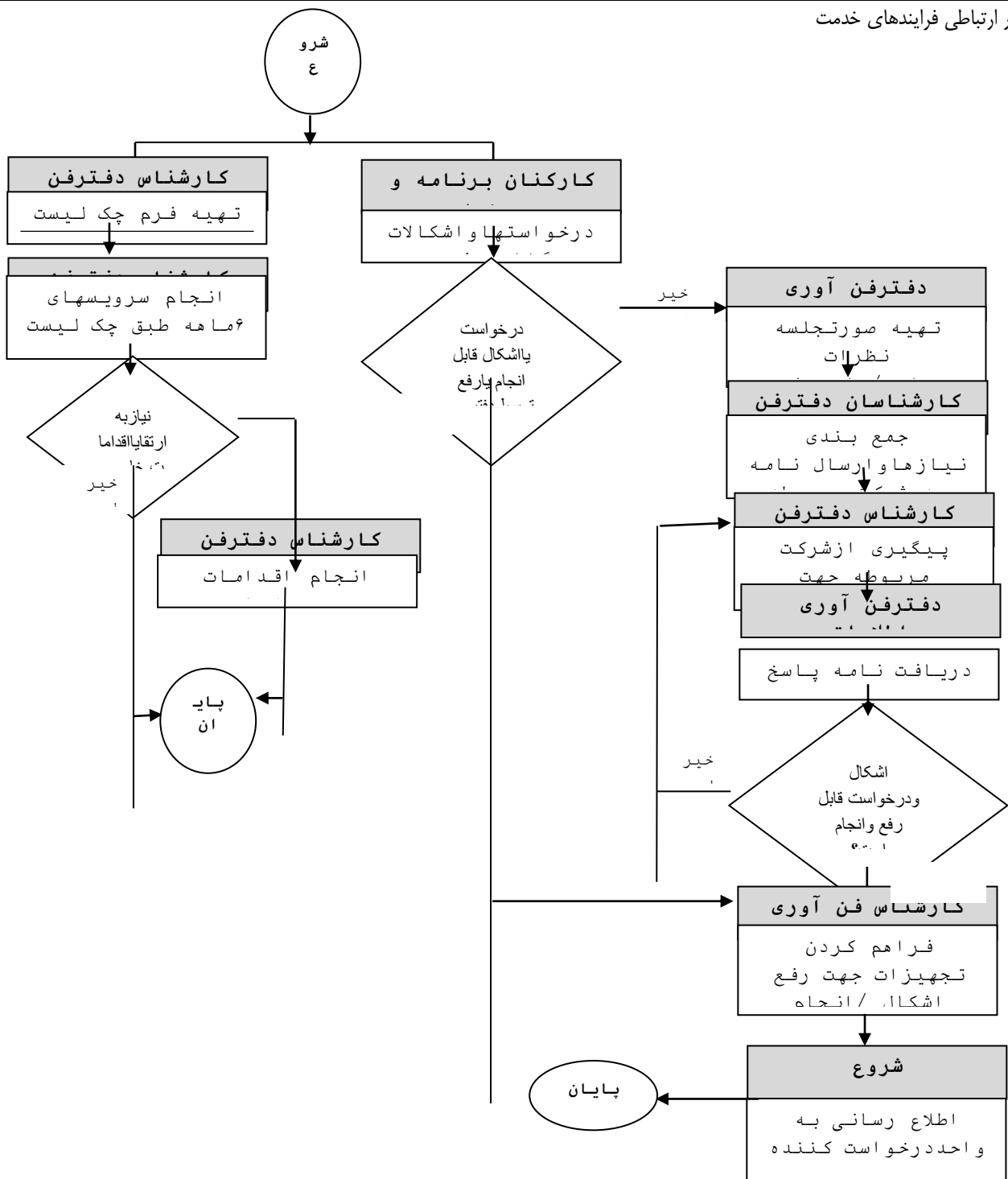

واحد مربوط: تشکلهای دینی	پست الکترونیک:	تلفن: ۹۱۵۳۸۵۹۴۶۳	نام نام خانوادگی تکمیل کننده فرم: محمد هادی مفید بجنوردی
--------------------------	----------------	------------------	---

--	--	--	--

فرم شماره یک

لیست اطلاعات مجوزهای حقیقی، حقوقی و دولتی در وزارتخانه / سازمان

توضیحات	فرآیند مجوز		زمان تقریبی فرآیند مجوز (روز/ ساعت)	مراجع ناظر	فرآیند صدور مجوز		متقاضی مجوز			هزینه (ریال)	مدت اعتبار	مدارک مورد نیاز	مستندات قانونی (مصوبه، بخشنامه، آیین نامه)	نوع مجوز	عنوان مجوز	ردیف
	غیر الکترونیکی	الکترونیکی *			مشترک *	اختصاصی	دولتی	حقوقی	حقیقی							
		*	یک روز	سازمان تبلیغات اسلامی		*			*		ندارد		اساسنامه سازمان تبلیغات اسلامی	صدور		۱
	*		یک ساعت			*		*			ندارد	صورتحجلسه	آیین نامه	تمدید		۲
														اصلاح		۳
														لغو		۴

*اگر مراحل مجوز دارای فرآیند مشترک با دیگر دستگاه ها و نیازمند تبادل داده با آنها است، فرم شماره ۲ نیز تکمیل شود

فرم شماره دو

توضیحات	فرآیند مجوز		زمان انجام کار (روز/ ساعت)	هزینه (ریال)	مدت اعتبار	مدارک مورد نیاز	نوع فرآیند		عنوان دستگاه استعمال شونده	ردیف
	الکترونیکی	غیر الکترونیکی					سایر ***	موارد استعمال با ذکر نام **		
										۱
										۲
										۳
										۴
										۵
										۶
										۷
										۸

** نام استعمال در توضیحات درج شود

*** اگر نوع فرآیند سایر می باشد اطلاعات آن در توضیحات درج شود